

SIMPOSIUM

— ASPIDPRO 2024 —

De la tecnología a la tradición



ALTERNATIVA FACIAL
CON ESFERAS DE ÓNIX

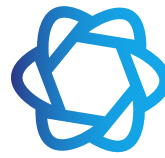

INTRODUCCIÓN

En la búsqueda de una piel más joven y radiante, el **Bakuchiol** se ha convertido en un activo natural destacado en los protocolos faciales anti-edad.

Este innovador ingrediente es conocido por su capacidad para estimular los retinoides en la piel, fundamentales para la producción de colágeno en la dermis que al aumentar el recambio celular y promover la síntesis de colágeno, ayuda a rejuvenecer la piel y a combatir los signos del envejecimiento de manera efectiva y sin irritaciones.

Además, su combinación con otros activos potencia aún más sus beneficios, ofreciendo una solución integral que mejora la salud y apariencia de la piel. Así, el protocolo con **Bakuchiol** proporciona una piel más firme, rejuvenecida e hidratada, sin comprometer su bienestar.

OBJETIVO

Ofrecer una solución integral de protocolo cosmético facial anti edad, que revitalice la piel mediante una combinación sinérgica de técnicas y activos.

La aplicación de la técnica manual (DLM) y esferas de ónix que tiene como finalidad principal reducir la apariencia de fatiga, junto con los ingredientes como: **Bakuchiol, Ácido Hialurónico y Astaxantina**, se estimula la producción de colágeno y elastina, más el uso diario de protección solar contribuye a minimizar pigmentaciones y mejorar el aspecto general de la piel.

El protocolo busca lograr una piel más firme, iluminada y con un tono uniforme, promoviendo así la apariencia rejuvenecida y revitalizada.



DLM

+

ESFERAS DE ÓNIX





El **drenaje linfático manual (DLM)** es una técnica que ayuda a mejorar el funcionamiento del sistema linfático, lo que permite al cuerpo eliminar toxinas, mejorar la circulación sanguínea y disminuir la retención de líquidos, mediante movimientos lentos, presiones suaves y de bombeo.

La implementación de **esferas de ónix** en el tratamiento facial, favorece la producción de colágeno, lo que contribuye al efecto lifting deseado. gracias a su presión suave y profunda, estimula la circulación sanguínea.





Además, esta técnica ayuda a reducir la tensión en los músculos faciales, generando una profunda sensación de relajación en la piel, lo que a su vez mejora la oxigenación y la nutrición celular.



PROTOCOLO | Duración: 40 minutos | Frecuencia: Cada 15 días

PRODUCTO	SELECCIONADO PARA	MODO DE APLICACIÓN
 <p>AROMACOSMETICA</p>	<p>Aspidessence Malva</p> <p>Promover la elasticidad y firmeza de la piel combatiendo la flacidez proporcionando un efecto tonificante y revitalizante.</p>	<p>Aplicar 2 gotas en la palma de las manos, frotar y colocar las manos juntas a la altura de la nariz, inhalar profundamente el aroma y continuar con maniobras de aromacosmética.</p>
 <p>LIMPIEZA</p>	<p>Shampoo Dermolimpiador SENSE</p> <p>Remove el detritus de la piel más frágil sin causar irritación ni tirantez gracias a sus activos como: centella asiática y caléndula. que al combinar sus propiedades protege la barrera epicutánea y el microbioma del rostro, para promover una piel más equilibrada.</p>	<p>Con técnica de punto turrón, verter el shampoo y exfoliante hasta obtener una mezcla homogénea.</p> <p>Distribuir la espuma de manera uniforme en todo el rostro y cuello con una brocha y realizar maniobras suaves, retirar con toallas humedecidas todo el producto.</p>
 <p>EXFOLIACION</p>	<p>Microdermoabrasión con Bambú y Limoncello</p> <p>Eliminar células muertas proporcionando una exfoliación suave, mejorando la textura de la piel y acelerando la renovación celular, este paso contribuye a una mejor absorción de los productos.</p>	<p>Para su aplicación, verter la cantidad recomendada en combinación con el Shampoo Dermolimpiador SENSE en un bowl, hasta obtener una consistencia semi líquida.</p> <p>Aplicar el producto en el rostro con una brocha y realizar movimientos suaves y circulares con la yema de los dedos.</p> <p>Al finalizar el masaje, retire el producto con toallas humedecidas, asegurándose de eliminar completamente cualquier residuo.</p>
 <p>AMPOLLETA</p>	<p>Bi Bakuchiol Bifase</p> <p>Promover la producción de colágeno en la piel, otorgando firmeza y elasticidad al rostro, favoreciendo la luminosidad, hidratación y la unificación del tono de la piel.</p> <p>El concentrado bifásico en ampolleta está formulado para ofrecer un efecto global anti edad, actuando de manera integral contra el envejecimiento cutáneo.</p>	<p>Agitar la ampolleta para mezclar las dos fases, romper la ampolleta, colócala en un ampolletero y con ayuda de una brocha distribuir en todo el rostro, realizar masaje de penetración hasta su total absorción (evitando la zona de ojos).</p>

PRODUCTO	SELECCIONADO PARA	MODO DE APLICACIÓN
 <p>TÉCNICA MANUAL</p>	Drenaje Linfático + Esferas de ónix <p>Ofrecer un estímulo en la circulación sanguínea y promover un drenaje linfático a su vez proporcionando una sensación de relajación en los músculos de la piel y un efecto Lifting.</p>	<p>Para optimizar el uso de las esferas de ónix en la piel, aplicar una pequeña cantidad de mascarilla Tenso tonificante y realizar maniobras de drenaje linfático facial, posteriormente con las esferas de ónix, realizar maniobras de lifting.</p> <p>Aplicar en el contorno de los ojos el sérum antifatiga de K-Mask con suaves lisajes hasta su total absorción.</p>
 <p>MASCARILLA</p>	Bakuchiol Tense <p>Brindar un efecto hidro-tensor que refresca y calma la piel, aportando hidratación, luminosidad y firmeza, favoreciendo la reducción de líneas de expresión, pigmentaciones y poros visibles.</p>	<p>Aplicar el producto en todo el rostro, comenzando de abajo hacia arriba. Dejar reposar de 15 a 20 minutos. Durante el tiempo de pose colocar la mascarilla K-Mask en el contorno de los ojos. Una vez concluido el tiempo, retira la mascarilla del rostro y ojos con toallas humedecidas, asegurándote de retirar el producto por completo.</p>
 <p>TÓNICO</p>	Nebbia <p>Exfoliar, hidrata y afinar la textura de la piel, renovando y unificando el tono de pieles apagadas, con imperfecciones, manchas y/o poros dilatados. Con una doble funcionalidad, este producto utiliza poli-hidroxiácidos (PHA), como Gluconolactona y Ácido Lactobiónico, apto para todo tipo de pieles.</p>	<p>Aplicar de 2 a 3 disparos en la palma de la mano y en forma de ventosa extender el producto sobre el rostro, presionando suavemente para garantizar una cobertura uniforme y una absorción total.</p>
 <p>CONTORNO DE OJOS</p>	K-Mask Gel <p>Mejorar la apariencia de ojeras, bolsas y líneas de expresión. Su fórmula proporciona una sensación de descanso inmediato, aliviando la fatiga ocular, revitalizando e hidratando el área delicada de los ojos.</p>	<p>Aplicar una pequeña cantidad del producto en el dedo anular para realizar lisajes suaves desde el interior hacia el exterior del contorno de los ojos.</p> <p>Este método ayuda a desinflamar la zona y garantiza una buena absorción del producto, mejorando su eficacia.</p>

PRODUCTO	SELECCIONADO PARA	MODO DE APLICACIÓN
 <p>SÉRUM</p>	<p>Sérum B</p> <p>Prevenir y corrige los signos del envejecimiento, contrarrestando la flacidez y la pérdida de elasticidad de la piel. Con un efecto tensor y reafirmante, combatiendo líneas de expresión.</p>	<p>Colocar de 5 a 8 gotas de serum en la palma de la mano para distribuir uniformemente en todo el rostro con lisajes ascendentes hasta su absorción.</p>
 <p>CREMA</p>	<p>Astaxantina AH8</p> <p>Ayudar a mantener el equilibrio de la piel, reduciendo la sequedad y la sensibilidad, otorgando luminosidad y una mejor textura.</p>	<p>Aplicar una pequeña cantidad del producto en la yema del dedo y colocar en el rostro, con masaje ascendente y movimientos suaves hasta su absorción.</p>
 <p>CREMA</p>	<p>Bakuchiol Boost</p> <p>Un cuidado preventivo y multicorrector del antienvjecimiento, que aporta hidratación, luminosidad y firmeza reduciendo arrugas y unificando el tono de la piel</p>	<p>Aplicar una pequeña cantidad del producto en la yema del dedo y colocar en el rostro, con masaje ascendente y movimientos suaves hasta su absorción.</p>
 <p>PROTECTOR SOLAR</p>	<p>Porcelaine Mineral</p> <p>Protege y brinda una acción antioxidante, hidratando y calmando la piel estresada de agresiones externas a nuestra piel.</p>	<p>Aplicar antes de la exposición solar, sobre el rostro, de manera uniforme y evitando el contacto con los ojos.</p> <p>Reaplicar de 3 a 4 horas.</p>



Estudio **IN VIVO** DE EFICACIA COSMÉTICA

EVALUACIÓN

El protocolo aplicado se realizó utilizando una combinación de métodos de análisis clínicos y subjetivos, permitiendo observar cambios inmediatos y progresivos en la piel.

Se analizaron mejoras significativas en la textura, luminosidad, uniformidad del tono, reducción de arrugas y aumento en la firmeza de la piel, demostrando su efectividad.

PARTICIPANTES

El estudio incluyó a 11 personas del sexo femenino que presentaran signos visibles de envejecimiento, como pigmentaciones post-solares, poros abiertos, opacidad cutánea, líneas de expresión y pérdida de firmeza.

Las edades de los participantes oscilaron entre los **30 y 64 años**, con fototipos de piel II a IV. Se excluirán aquellas personas en tratamiento para el control del acné a base de la ingesta de medicamentos fotosensibilizantes, aquellas con antecedentes de enfermedades cutáneas graves, quemaduras solares recientes, mujeres embarazadas o en periodo de lactancia, así como personas bajo tratamiento dermatológico oral o tópico.

Resultados

CAMBIOS EN TEXTURA Y LUMINOSIDAD DE LA PIEL

Los cambios visibles en la piel entre las imágenes **A** y **B** indican una mejora significativa en la calidad general de la piel después del protocolo facial en cabina.

La piel ha mejorado en términos de textura, tono, luminosidad y firmeza.

Estos resultados sugieren que el protocolo aplicado ha sido eficaz en mejorar la apariencia general del rostro, reduciendo la visibilidad de los poros, suavizando la textura y proporcionando una apariencia más radiante.



Figura 1. Imagen ilustrativa del efecto inmediato sobre los signos visibles en la piel del rostro.
A) Imagen del rostro en estado basal. B) Imagen del rostro tras la aplicación del protocolo cosmético.

Resultados

REDUCCIÓN DE ARRUGAS Y AUMENTO DE FIRMEZA

La piel ha experimentado mejoras notables en suavidad y firmeza, acompañadas de una reducción visible de arrugas.

Además, se observa un aumento en la luminosidad y una mayor uniformidad en el tono.

Estos cambios se reflejan en una piel más hidratada, con un contorno facial definido, una reducción significativa de los signos visibles del envejecimiento y una apariencia con un aspecto saludable y equilibrado.



Figura 2. Imagen ilustrativa del efecto inmediato sobre los signos visibles en la piel del rostro. A) Imagen del rostro en estado basal. B) Imagen del rostro tras la aplicación del protocolo cosmético.

Resultados

DESCONGESTIÓN Y BRILLO NATURAL

El drenaje linfático utilizado en el protocolo facial tiene un efecto descongestionante significativo, al ayudar a reducir la apariencia de hinchazón especialmente en áreas propensas a la retención de líquidos, como el contorno de los ojos y la mandíbula.

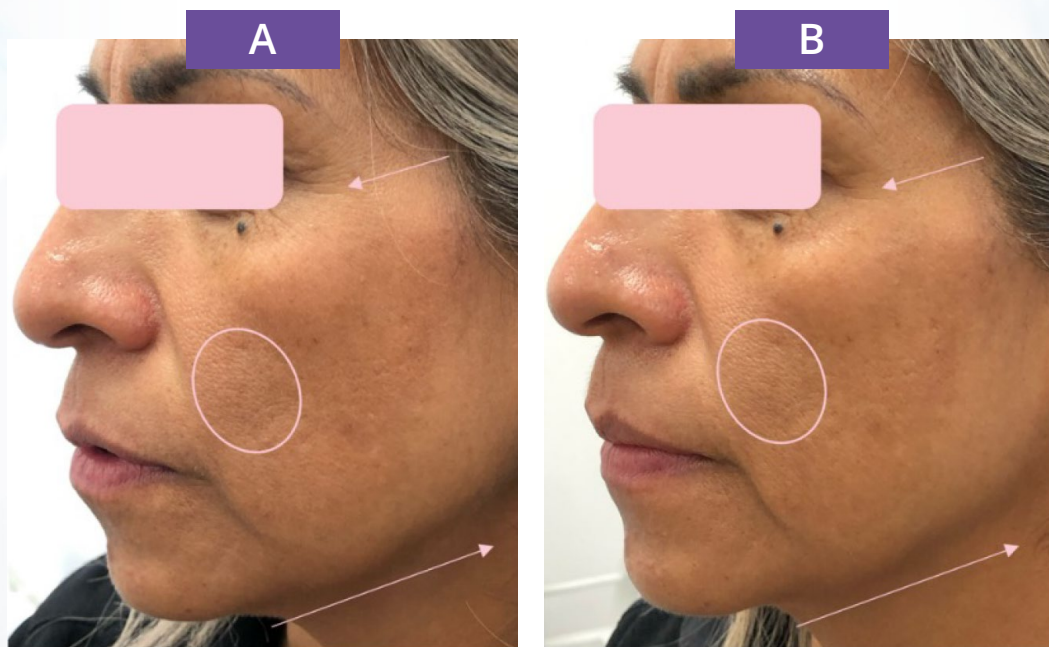
Al optimizar la circulación el rostro adquiere un aspecto más fresco y revitalizado.

Este beneficio contribuye a una apariencia más relajada y firme, ideal para quienes buscan mantener una piel con un aspecto rejuvenecido y equilibrado.



Figura 3. Imagen ilustrativa del efecto inmediato sobre los signos visibles en la piel del rostro. A) Imagen del rostro en estado basal. B) Imagen del rostro tras la aplicación del protocolo cosmético.

Interpretación DE RESULTADOS

Los resultados después del protocolo facial son altamente positivos, reflejando mejoras inmediatas en la textura, firmeza, luminosidad y uniformidad del tono de la piel.

Estas mejoras indican que el protocolo cosmético ha sido eficaz no solo en mejorar la apariencia estética, sino también en fortalecer la barrera cutánea, mejorar la hidratación y promover una regeneración celular saludable.

CONCLUSIONES

Este protocolo cosmético, alineado con el concepto de **Well-aging**, ha proporcionado beneficios visibles en términos de suavización de líneas finas, incremento de la luminosidad y reducción de imperfecciones, logrando una piel más firme, uniforme y rejuvenecida.

Los resultados obtenidos sugieren que el protocolo cosmético es adecuado para aquellas personas que buscan combatir los signos del envejecimiento mientras optimizan la salud y el aspecto de su piel a largo plazo, alineándose con los principios del **Well-aging**, que promueven un envejecimiento sano y elegante.

ASPECTOS ÉTICOS

El estudio se llevó a cabo utilizando técnicas no invasivas, clasificándose como una **investigación de riesgo mínimo**, de acuerdo con la **Resolución No. 008430 de 1993**.

Se cumplieron estrictamente los principios éticos que rigen la investigación médica en seres humanos, siguiendo las directrices y normativas nacionales e internacionales para garantizar los derechos, seguridad y bienestar de los voluntarios.

Todos los participantes otorgaron su consentimiento informado de manera libre y voluntaria antes de su inclusión en el estudio.